

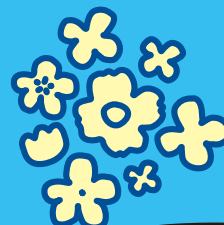

JAマイカーローン

あなたの思い、咲かせよう。

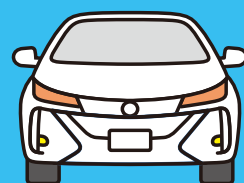
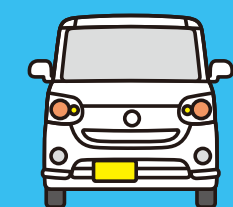

©よりぞう

変動金利

適用
金利
年

1.65%

※2025年1月4日現在

別途保証料が必要となります。

さらに、下記の条件に該当した場合、最大**0.6%**軽減

- 給与振込または販売代金振込契約
- JA自動車共済のお見積り
- JA住宅ローン契約
- ネットローン経由でのお申込み
- インターネット・モバイルバンキング契約
- JACard契約
- 投資信託契約

-0.2%

-0.1%

変動金利

適用金利年

1.05%

【プランにあわせたおトクなご返済例】 お借入金額200万円・元利均等・変動金利 年1.65%・ご返済期間5年の場合

ボーナス併用(30万円)

毎月ご返済額

29,537円

ボーナス月(年2回)ご返済額

60,915円

毎月ご返済のみ

毎月ご返済額 **34,750円**

※あくまでも標準値であり、金額を確約するものではありません。

※返済条件の変更の際、手数料がかかる場合がございます。

※店頭にて返済額の試算をいたします。

※店頭にて説明書をご用意しております。

※お借入には別途保証料が必要となります。

(例/保証料25,730円(借入期間5年・借入金額200万円の場合))

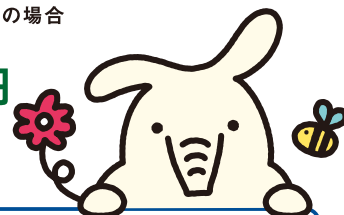

お使いみち

※ご希望に沿えない場合もございます。

◆自動車・バイク(中古車含む)の購入資金
(購入にかかる諸費用も含む)

◆運転免許の取得資金

◆車検・点検・修理費用

◆カーナビ等のカー用品の購入資金

◆100万円以内のカーポート設置資金 など

詳しくはローンセンター・支所窓口、または渉外担当者までおたずねください。



JAありだ
ローンセンター
TEL0737-53-2121

宮原支所 TEL.88-7002
吉備支所 TEL.52-2025
箕島支所 TEL.83-4711
湯浅支所 TEL.62-4571

広川支所 TEL.63-3400
金屋支所 TEL.32-3121
清水支所 TEL.25-1320



ミカビー

ローンセンターは土曜日・日曜日も営業! 各種ローンのご相談等、お気軽にご来店ください。



JAマイカーローン

ご注目
Point!
01

24時間365日
インターネットから
仮申込みいただけます!



ご注目
Point!
02

最大1,000万円
最長15年まで
お借り入れいただけます!



ご注目
Point!
03

他行ローンだけでなく
ディーラーローン
残価設定型ローンの
お借り換えもOK!

ご注目
Point!
04

新卒内定者※1
の方も
ご利用可能!

※1.入社3カ月前からお申込み可能

<p>ご利用いただける方</p> <ul style="list-style-type: none"> ■ 組合員または組合員になっていただける方。 ■ 契約時満18歳以上で、完済時満71歳未満の方。 ■ 前年度税込年収が150万円以上ある方で、安定した収入が見込める方。 ■ 給与所得者（新卒内定者含む）および自営業者（農業者を含む）の方。（農業者以外の自営業者については、営業年数が1年以上の方） ■ 当JAの地区内に居住している方、または県内に居住している給与所得者で地区内に勤務地を有する方。（農業者を除く自営業者については、地区内に1年以上居住されている方）（農業者を除く自営業者については、本人または同居家族の持ち家に居住されている方） 	<p>ご返済方法</p> <ul style="list-style-type: none"> ■ 一部繰上返済、一括繰上返済の際に手数料がかかる場合がございます。 																	
<p>お使いみち</p> <ul style="list-style-type: none"> ■ 自動車・バイク・自転車・除雪機・電動車いすの購入（中古車含む）・免許取得費・車検費用・修理費用・自動車用品購入資金、100万円以内のカーポート設置資金、他行のカーローンの借換。※但し営業用車は除く。 	<p>保証</p> <ul style="list-style-type: none"> ■ 当JAが指定する保証機関の保証をご利用いただけます。 [保証料例]一括前払い方式（保証料率年0.5%、元利均等返済、金利1.65%） <table border="1" data-bbox="964 1276 1511 1373"> <tr> <td>お借入金額</td> <td>100万円</td> <td>200万円</td> <td>300万円</td> <td>400万円</td> <td>500万円</td> </tr> <tr> <td rowspan="2">期間</td> <td>3年</td> <td>7,753円</td> <td>15,524円</td> <td>23,294円</td> <td>31,064円</td> </tr> <tr> <td>5年</td> <td>12,848円</td> <td>25,730円</td> <td>38,611円</td> <td>51,490円</td> </tr> </table> <p>（和歌山県農業信用基金協会の場合/2025年1月4日現在） ※あくまでも概算値であり、金額を確約するものではありません。</p>	お借入金額	100万円	200万円	300万円	400万円	500万円	期間	3年	7,753円	15,524円	23,294円	31,064円	5年	12,848円	25,730円	38,611円	51,490円
お借入金額	100万円	200万円	300万円	400万円	500万円													
期間	3年	7,753円	15,524円	23,294円	31,064円													
	5年	12,848円	25,730円	38,611円	51,490円													
<p>ご融資金額</p> <ul style="list-style-type: none"> ■ 1,000万円以内。（1万円単位） ※300万円を超える場合は、一定の要件がございます。 	<p>担保</p> <ul style="list-style-type: none"> ■ 不要です。 																	
<p>ご利用期間</p> <ul style="list-style-type: none"> ■ 原則、6ヵ月以上15年以内。 	<p>団体信用生命共済（保険）</p> <ul style="list-style-type: none"> ■ ご希望によりご加入いただけます。共済（保険）の種類により借入利率にJA所定の利率が加算される場合がございますので、詳しくはJA窓口へお問い合わせください。 																	
<p>ご融資利率</p> <ul style="list-style-type: none"> ■ 金利（変動金利）年1.65%（2025年1月4日現在） ※金利はお借入当初に適用されるもので、原則として年2回見直しさせていただきます。 ※金利は金融情勢等の変化により見直しさせていただく場合があります。 ■ 当JA所定の固定金利もお選びいただけます。 ※固定金利はお借入期間中利率は変動しません。 ■ 別途保証料が必要となります。 	<p>ご用意いただくもの</p> <ul style="list-style-type: none"> ■ 所得を証明する書類、住民票、運転免許証、健康保険証、見積書または契約書、ご印鑑、その他当JAが必要とする書類 																	
<p>ご返済方法</p> <ul style="list-style-type: none"> ■ 元利均等または元金均等の毎月返済で、ボーナス併用返済をご利用いただけます。 （店頭にて返済額の試算をいたします） ※元利均等返済は、毎月の返済額（元金+利息）が一定となる返済方法です。 ※元金均等返済は、毎月の返済元金を一定とし、その元金に利息を加えた金額を、毎月の返済額とする返済方法です。 ※ボーナス併用返済は、毎月返済分に加え、6ヵ月毎の特定月に増額して返済する方式です。ご融資金額の50%までを特定月の増額返済分に割り当てて、返済いただけます。 	<p>その他</p> <ul style="list-style-type: none"> ■ お申しいただいても、審査結果によってはお客様のご希望に沿えない場合がございます。また、審査結果の内容につきましては、お答えいたしかねますのであらかじめご了承ください。 ■ 組合員以外の方は、一定の手続きが必要となります。（組合員加入のための出資が必要となります） ■ 店頭で説明書をご用意しております。 ■ 基金協会保証型以外に協同住宅ローン（株）、三菱UFJニコス（株）の保証をご利用いただける商品もございますので、詳しくはJA窓口へお問い合わせください。 ■ 融資実行時に別途手数料がかかる場合があります。詳しくはJA窓口へお問い合わせください。 																	